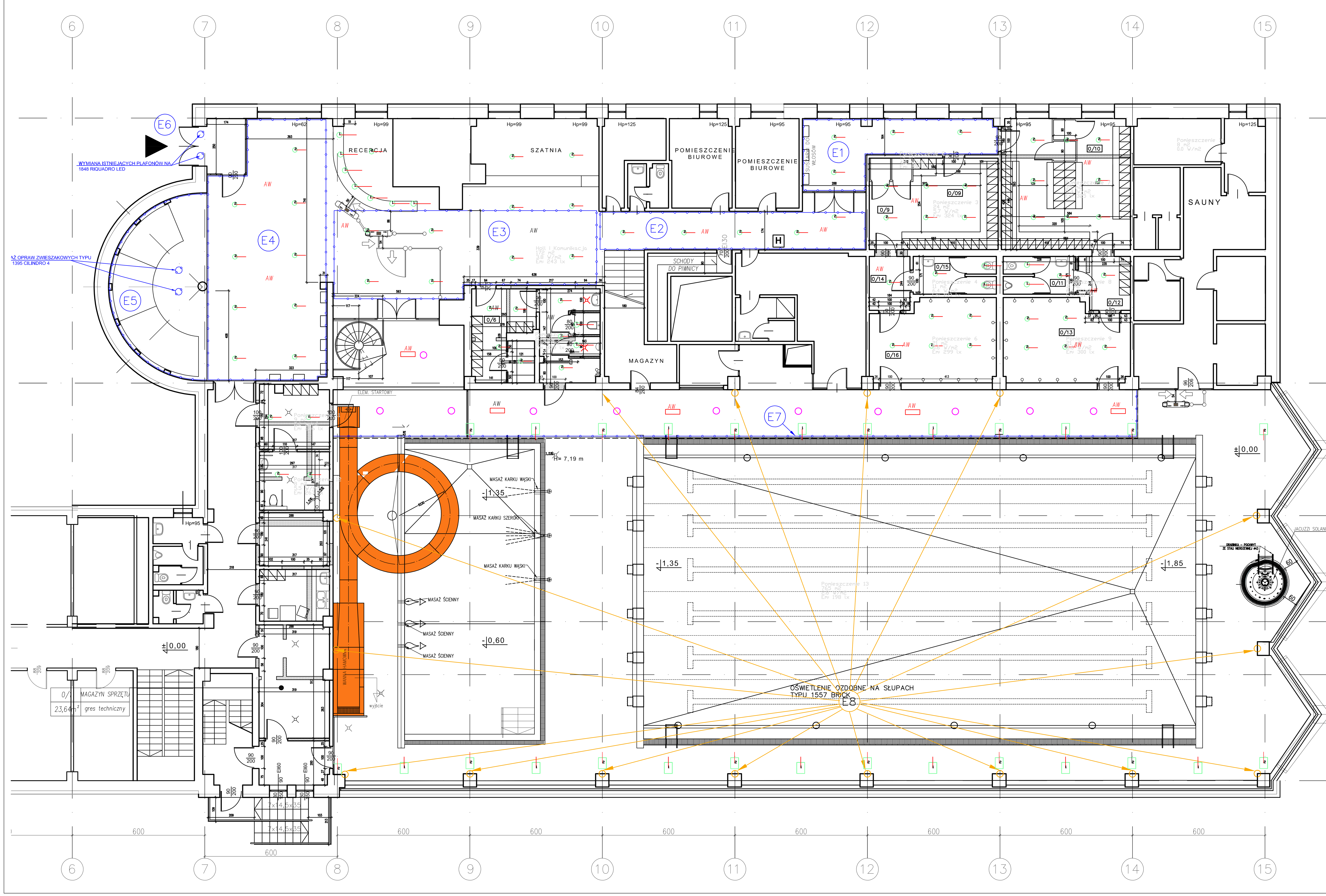

LEGENDA:

- OŚWIETLENIE POD ANTRESOLĄ OPRAWY PLAFON TYPU ELBA LED
- OŚWIETLENIE OZDOBNE NA SŁUPACH TYPU 1557 BRICK
- AW — OPRAWA AW PODTYNKOWA ITECH 1L/1-3W/ST
- AW — OPRAWA AW NATYNKOWA ONTEC S M5 105 ST
- Disano Illuminazione SpA 1729 125w CLD CELL 1729 Cripto big – asimmetrico FM 50°
- Disano Illuminazione SpA 1724 196w CLD CELL 1724 Cripto big – asimmetrico FM 50°
- FOSSNOVA SRL ECO LEX 1 12 W 4K
- FOSSNOVA SRL ECO LEX 3 23W 4K
- E1 — OŚWIETLENIE LED- DODATKOWE OBWODY

ARCHIprojekt
Włodzimierz Banaś
ul. M. Skłodowskiej-Curie 88, 59-300 Lubin
tel/fax (076) 846-16-16, 846-16-17 NIP 692-102-55-87

Inwestor:	Gmina Grójec, ul. Piłsudskiego 47, 05-600 Grójec	Nr arch.:	15/14
Obiekt:	"Przebudowa basenu krytego w Grójcu"	Stadium:	P.W.
Adres:	ul. Drogowców 12, działka nr 3480/1, obręb Grójec	Data:	IX.2015
Rysunek:	RZUT PARTERU- OŚWIETLENIE OBIEKTU	Skala:	1:100
Branża:	ELEKTRYCZNA; Nr upr.: NB-8386/128/78; Zakres uprawnień: upr. bud. do projektow. oraz kierowania robotami budowl. w zakresie instalacji elektrycznych	Podpis:	Rys. nr:
Projektant:	mgr inż. Marian Antoszewski		5